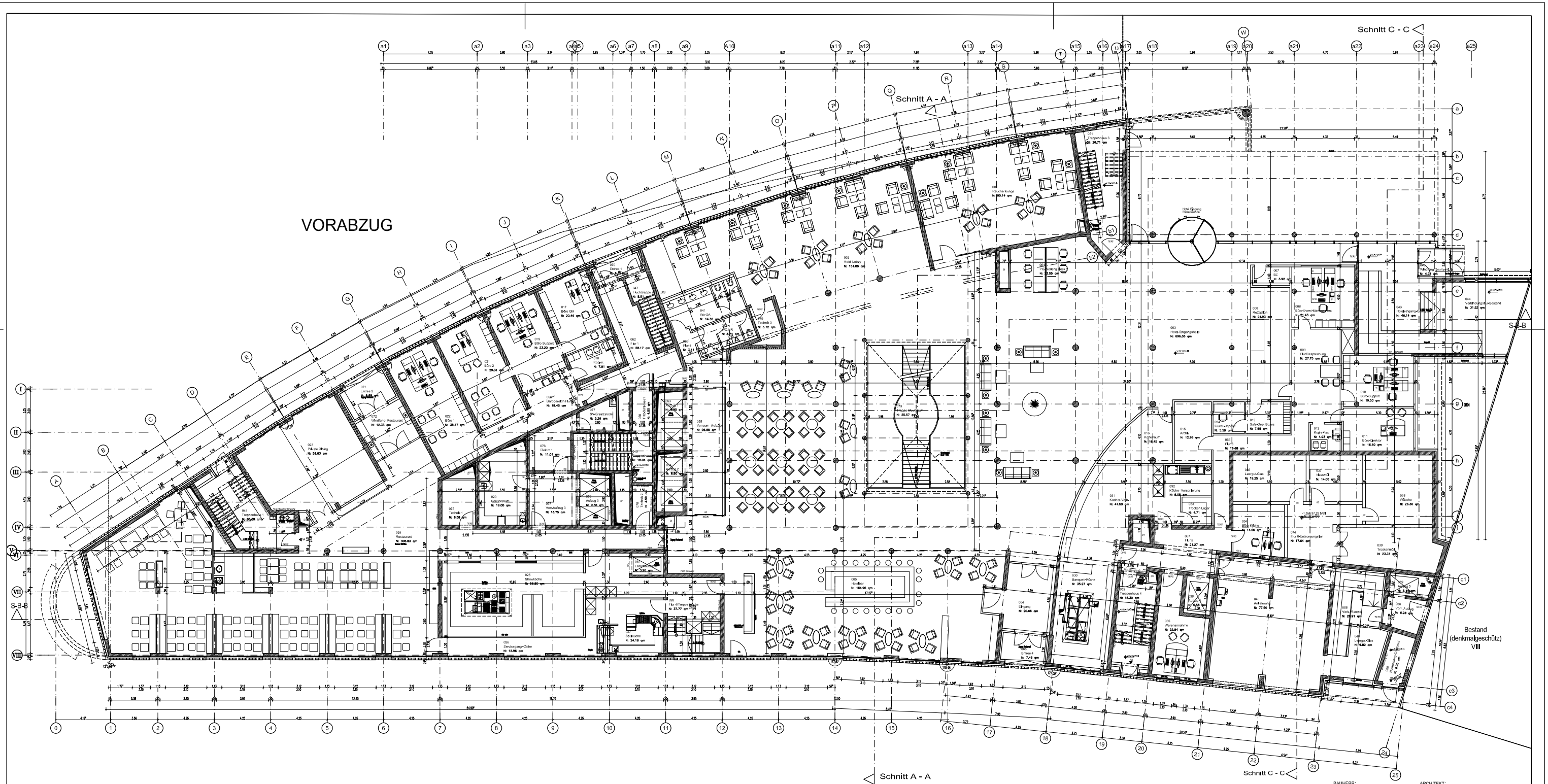

BAUHERR: ARCHITEKT:

HOTEL AM KORNMARKT

BAUANTRAG

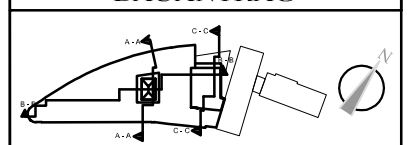

Bauvorhaben:	PROJEKT NR:	292
	PROJEKT:	Hotel am Kornmarkt
	BESCHREIBUNG:	Hotel Neubau in Frankfurt am Main
BAUHERR:	MILA Verwaltungs- und Immobilien-Verwaltungsgesellschaft mbH	
Strasse, Nr.:	Friedberger Anlage 14	
PLZ / Ort:	60316, Frankfurt am Main	
Telefon:	------	
E-Mail:	------	
ARCHITEKT:	Lange + Huber Architekten	
Strasse, Nr.:	Sandweg 1	
PLZ / Ort:	60316 Frankfurt	
Telefon:	069/40582090	
E-Mail:	s.huber@lange-huber.de	
Planbezeichnung:	ERDGESCHOSS	
Maßstab: 1:200	Datum: 1.02.2009	PLANNUMMER BA-010
Gezeichnet: Noack	Höhe ü NN: 98.63 ü NN	BLATT 10 VON 16
CAD DWG DATE:	292-Erdgeschoss-var2.dwg	